

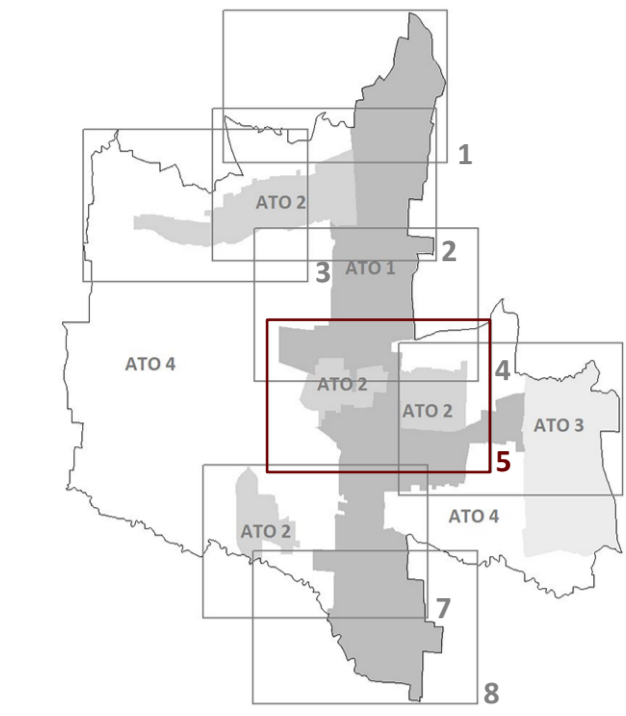

REGIONE DEL VENETO  
PROVINCIA DI TREVISO

ELABORATO  
TAV. 2.5

**2 ^ PIANO DEGLI INTERVENTI**  
**Zone significative: Preganziol**



Scala 1:2.000

**COMUNE DI PREGANZIOL**  
Sindaco  
Dott. Paolo Galasso  
Assessore Urbanistica  
Dott. Stefania Mestriener  
Segretario Comunale  
Dott.ssa Antonella Bergamin  
Responsabile Settore III  
Geom. Lucio Baldassa  
Ufficio Tecnico  
Geom. Massimo Bullo

**PROGETTAZIONE E VALUTAZIONE**  
"MIR PLUS"  
Dott. Urb. Gianluca Malaspina  
Dott. Pian. Gianluca Ramo  
Dott. sta Urb. Sara Malgaretto  
Dott. Pian. Michele Mistello

ADOZIONE  
DCC N. 18 DEL 09.04.2019  
APPROVAZIONE  
DCC N. 80 DEL 17.12.2019  
MARZO 2020

	ZTO vgn - ville e giardini storici (art. 20 NTO)		allineamento fronti
	ZTO Bv-m - Zona B basali verdi (art. 21 NTO)		Piano Urbanistico Attuativo (PUA) di nuova previsione confermata (art. 12 NTO)
	ZTO Bm - art. 23 NTO		Piano Urbanistico Attuativo (PUA) approvato (art. 12 NTO)
	ZTO Cm - art. 24 NTO		possibilità di incentivi di tipo a) b) e c) con deroga (art. 10 delle NTO)
	ZTO C2m - art. 22 NTO		Accordo Pubblico Privato ex art. 6 LR 11/04 previsti dal PI (art. 13 NTO)
	ZTO Pm - art. 28 NTO		prescrizioni particolari
	ZTO Pm - art. 28 NTO		perimetro Unità Minime di Intervento
	ZTO Pm - art. 28 NTO		zona agricola E1 (art. 45 NTO)
	ZTO Pm - art. 28 NTO		zona agricola E2 (art. 46 NTO)
	ZTO Pm - art. 28 NTO		zone agricole di ammortizzazione del Passante (art. 48 NTO)
	ZTO Pm - art. 28 NTO		bosco di Preganziol (art. 49 NTO)
	ZTO Pm - art. 28 NTO		corridoio di connessione (art. 51 NTO)
	ZTO Pm - art. 28 NTO		stepping stone (art. 51 NTO)
	ZTO Pm - art. 28 NTO		fascia tampone (art. 51 NTO)
	ZTO Pm - art. 28 NTO		corridoi locali (art. 51 NTO)
	ZTO Pm - art. 28 NTO		strade di progetto (art. 53 NTO)
	ZTO Pm - art. 28 NTO		percorso ciclonaturalistico del Sambuco (art. 52 NTO)
	ZTO Pm - art. 28 NTO		piste ciclabili (art. 52 NTO)
	ZTO Pm - art. 28 NTO		piste ciclabili oggetto di crediti edilizi (art. 52 NTO)
	ZTO Pm - art. 28 NTO		fascia di rispetto della viabilità (art. 18 NTO)
	ZTO Pm - art. 28 NTO		fascia di rispetto ferroviaria (art. 18 NTO)
	ZTO Pm - art. 28 NTO		fascia di rispetto del depuratore (art. 18 NTO)
	ZTO Pm - art. 28 NTO		fascia di rispetto del Passante di Mestre (art. 18 NTO)
	ZTO Pm - art. 28 NTO		fascia di rispetto elettrodotti (art. 18 NTO)
	ZTO Pm - art. 28 NTO		fascia di rispetto dei cimiteri (art. 18 NTO)
	ZTO Pm - art. 28 NTO		fascia di rispetto dei pozzi (art. 18 NTO)
	ZTO Pm - art. 28 NTO		area rispetto Chiesa San Gerovasio e Protosio art. 45 D.Lgs 42/2004
	ZTO Pm - art. 28 NTO		fascia di rispetto del metanodotto (art. 18 NTO)
	ZTO Pm - art. 28 NTO		fascia di rispetto dei corsi d'acqua (art. 17 NTO)
	ZTO Pm - art. 28 NTO		pertinenza vincolo monumentale (art. 17 NTO)
	ZTO Pm - art. 28 NTO		vincolo paesaggistico dei corsi d'acqua (art. 17 NTO)
	ZTO Pm - art. 28 NTO		vincolo monumentale delle ville (art. 17 NTO) e N. edifi. di protezione
	ZTO Pm - art. 28 NTO		vincolo paesaggistico del Terraglio (art. 17 NTO)
	ZTO Pm - art. 28 NTO		

