

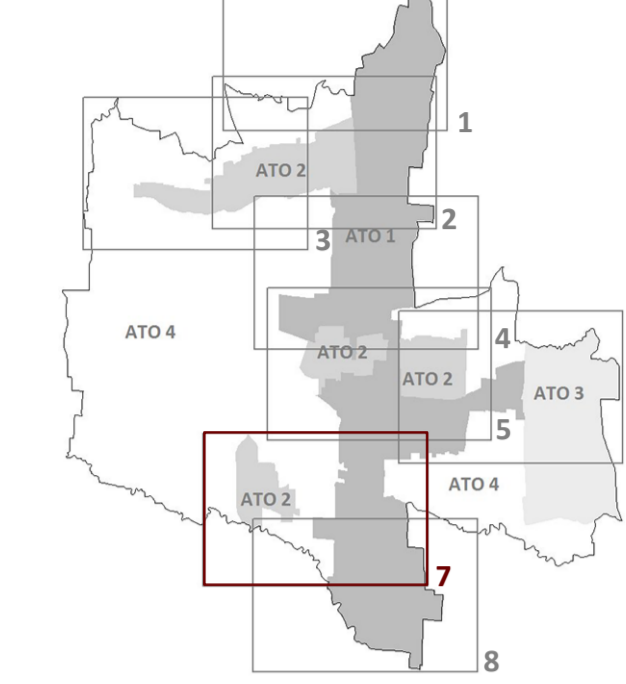

REGIONE DEL VENETO  
PROVINCIA DI TREVISO

ELABORATO  
TAV. 2.7

**2 ^ PIANO DEGLI INTERVENTI**  
Zone significative: Sambughè



Scala 1:2.000

**COMUNE DI PREGANZIOL**

Sindaco  
Dott. Paolo Galasso  
Assessore Urbanistico  
Dott. Stefano Mastiner  
Segretario Comunale  
Dott.ssa Antonella Bergamin  
Responsabile Settore III  
Geom. Lucio Baldassa  
Ufficio Tecnico  
Geom. Massimo Bullo

**PROGETTAZIONE E VALUTAZIONE**

Dott. Urb. Gianluca Malaspina  
Dott. Pian. Gianluca Ramo  
Dott.ssa Urb. Sara Malgaretto  
Dott. Pian. Michele Mietello

ADDOZIONE  
DCC N. 18 DEL 09.03.2019  
APPROVAZIONE  
DCC N. 80 DEL 17.12.2019



	ZTO vgh - ville e giardini storici (art. 20 NTO)		allineamento fronti
	ZTO Bv-m - Zona B tessuti verdi (art. 21 NTO)		Piano Urbanistico Attuativo (PUA) di nuova previsione confermato (art. 12 NTO)
	ZTO Bm (art. 23 NTO)		Piano Urbanistico Attuativo (PUA) approvato (art. 12 NTO)
	ZTO C (art. 24 NTO)		possibilità di incentivi di tipo a) b) e c) con deroga (art. 10 delle NTO)
	ZTO C2m (art. 24 NTO)		Accordo Pubblico Privato ex art. 6 LR 11/04 previsti dal PI (art. 13 NTO)
	ZTO C2n (art. 24 NTO)		prescrizioni particolari
	ZTO Pm - P.R.E.P. (art. 28 NTO)		perimetro Unità Minime di Intervento
	Indice		zona agricola E1 (art. 45 NTO)
	ZTO D1 (art. 31 NTO)		zona agricola E2 (art. 46 NTO)
	ZTO D2 (art. 31 NTO)		zone agricole di ammortizzazione del Passante (art. 48 NTO)
	ZTO D3 (art. 31 NTO)		bosco di Preganziol (art. 49 NTO)
	ZTO D4 (art. 31 NTO)		corridoio di connessione (art. 51 NTO)
	ZTO F (art. 38 NTO)		stepping stone (art. 51 NTO)
	ZTO Fb (art. 38 NTO)		fascia tampone (art. 51 NTO)
	ZTO Fc (art. 39 NTO)		corridoi locali (art. 51 NTO)
	ZTO Fd (art. 40 NTO)		strade di progetto (art. 53 NTO)
	ZTO Fe (art. 41 NTO)		percorso ciclonaturalistico del Sambuco (art. 52 NTO)
	ZTO Fp (art. 42 NTO)		piste ciclabili (art. 52 NTO)
	servizi privati di interesse collettivo (art. 44 NTO)		piste ciclabili oggetto di crediti edilizi (art. 52 NTO)
	distributori di carburante (CAR) (art. 7 NTO)		fascia di rispetto della viabilità (art. 18 NTO)
	Ambito di riqualificazione delle Grazie (art. 32 NTO)		fascia di rispetto ferroviaria (art. 18 NTO)
			fascia di rispetto del depuratore (art. 18 NTO)
			fascia di rispetto del Passante di Mestre (art. 18 NTO)
			fascia di rispetto elettrodotti (art. 18 NTO)
			fascia di rispetto dei cimiteri (art. 18 NTO)
			fascia di rispetto dei pozzi (art. 18 NTO)
			area rispetto Chiesa San Gervasio e Protasio art. 45 D.Lgs 42/2004
			fascia di rispetto del metanodotto (art. 18 NTO)
			fascia di rispetto dei corsi d'acqua (art. 17 NTO)
			pertinenza vincolo monumentale (art. 17 NTO)
			vincolo paesaggistico dei corsi d'acqua (art. 17 NTO)
			vincolo monumentale delle ville (art. 17 NTO) e N. ed. di protezione
			vincolo paesaggistico del Terraglio (art. 17 NTO)

